

DEPARTEMENT DE LA CORSE DU SUD
Commune de SERRA DI FERRO

Section C n° 295 - 458
Lieu-dit: "Serra-di-Ferro"

LEGENDE

- Plate-forme + 138.00 NGF
- Plate-forme + 139.55 NGF
- Muret de la cour
- Muret de soutien du talus
- Grillage

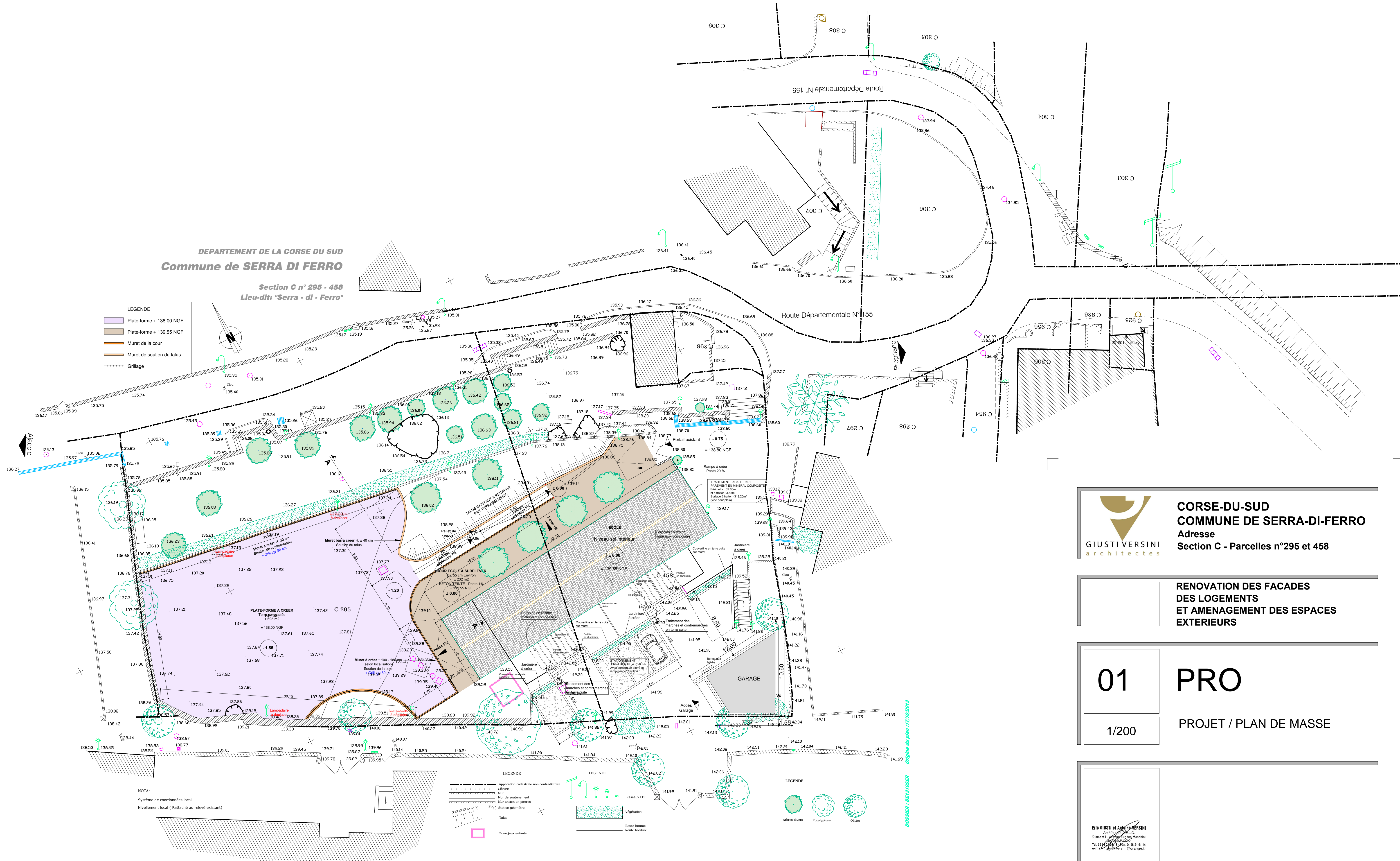

NOTA:
Système de coordonnées local
Nivellement local (Rattaché au relevé existant)

LEGENDE

- Application cadastrale non contradictoire
- Closure
- Mur
- Mur de soutènement
- Mur section en pierres
- Station géométrique
- Talus
- Zone Joux existante

LEGENDE

- Risèaux EDF
- Vegetation
- Brake trolley
- Brake barrière

LEGENDE

- Arbres divers
- Essuyoirs
- Ulmier



CORSE-DU-SUD
COMMUNE DE SERRA-DI-FERRO
Adresse
Section C - Parcelles n°295 et 458

**RENOVATION DES FACADES
DES LOGEMENTS
ET AMENAGEMENT DES ESPACES
EXTERIEURS**

01 PRO
1/200
PROJET / PLAN DE MASSE

Eric GIUSTI et Antoine VERSINI
Architectes D.P.L.G.
Diamant 1 - Avenue Eugène Macchini - 20000 Ajaccio
Tel. 04 95 21 61 14
e-mail: gjustiversini@orange.fr